Einführung DFBnet Spielbericht Online
Schiedsrichter MA

Dienstag, 28. Oktober 2014

Arbeitsablauf DFBnet Spielbericht Online (SBO)

1. Mannschaftsaufstellung (Spielbericht) durch beide Vereine

2. Im Stadion 45 min vor Anstoß: Freigabe durch Vereine und Drucken Teil 1 (auch Presse)

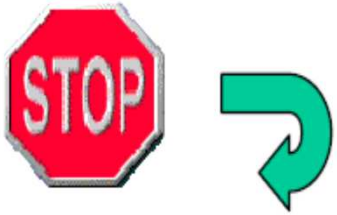

3. Während des Spiels: keine Änderung

4a. Im Stadion nach dem Spiel: Schiedsrichter füllt Teil 2 aus

4b. Freigabe durch SR, Drucken Teil 2 (ggf. auch Presse)

5. Spielberichtsprüfung durch Staffelleiter

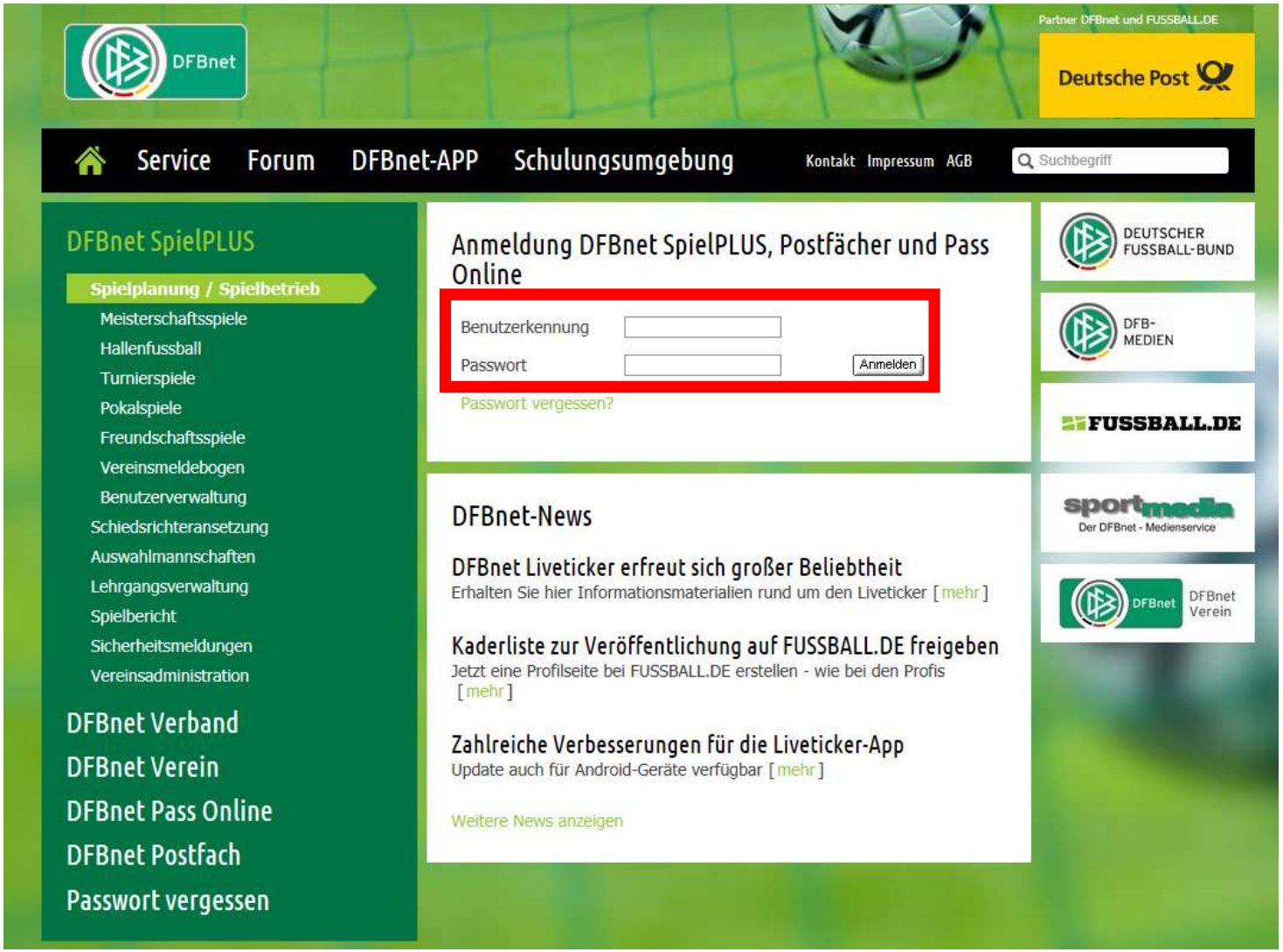
DFBnet
Partner DFBnet und FUSSBALL.DE
Deutsche Post
Service
Forum
DFBnet-APP
Schulungsumgebung
Kontakt
Impressum
AGB
Suchbegriff
DFBnet SpielPLUS
Spielplanung / Spielbetrieb
Meisterschaftsspiele
Hallenfussball
Turnierspiele
Pokalspiele
Freundschaftsspiele
Vereinsmeldebogen
Benutzerverwaltung
Schiedsrichteransetzung
Auswahlmannschaften
Lehrgangsverwaltung
Spielbericht
Sicherheitsmeldungen
Vereinsadministration
DFBnet Verband
DFBnet Verein
DFBnet Pass Online
DFBnet Postfach
Passwort vergessen
Anmeldung DFBnet SpielPLUS, Postfächer und Pass Online
Benutzerkennung
Passwort
Anmelden
Passwort vergessen?
DFBnet-News
DFBnet Liveticker erfreut sich großer Beliebtheit
Erhalten Sie hier Informationsmaterialien rund um den Liveticker [mehr]
Kaderliste zur Veröffentlichung auf FUSSBALL.DE freigeben
Jetzt eine Profilseite bei FUSSBALL.DE erstellen - wie bei den Profis [mehr]
Zahlreiche Verbesserungen für die Liveticker-App
Update auch für Android-Geräte verfügbar [mehr]
Weitere News anzeigen
DEUTSCHER FUSSBALL-BUND
DFB-MEDIEN
FUSSBALL.DE
sportmedia
Der DFBnet - Medienservice
DFBnet
DFBnet Verein

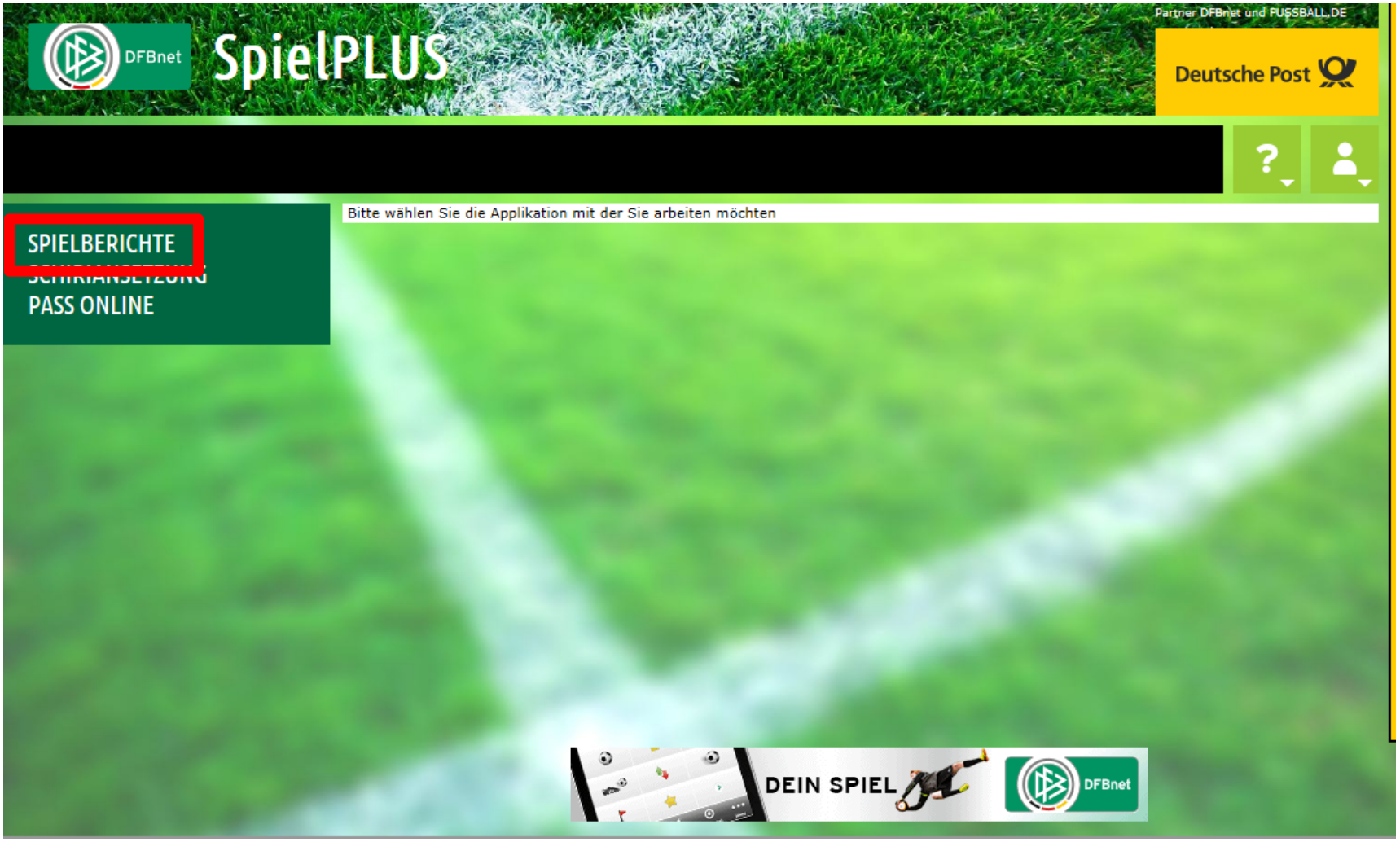
DFBnet
SpielPLUS
Partner DFBnet und FUSSBALL.DE
Deutsche Post
Bitte wählen Sie die Applikation mit der Sie arbeiten möchten
SPIELBERICHTE
PASS ONLINE
DEIN SPIEL
DFBnet

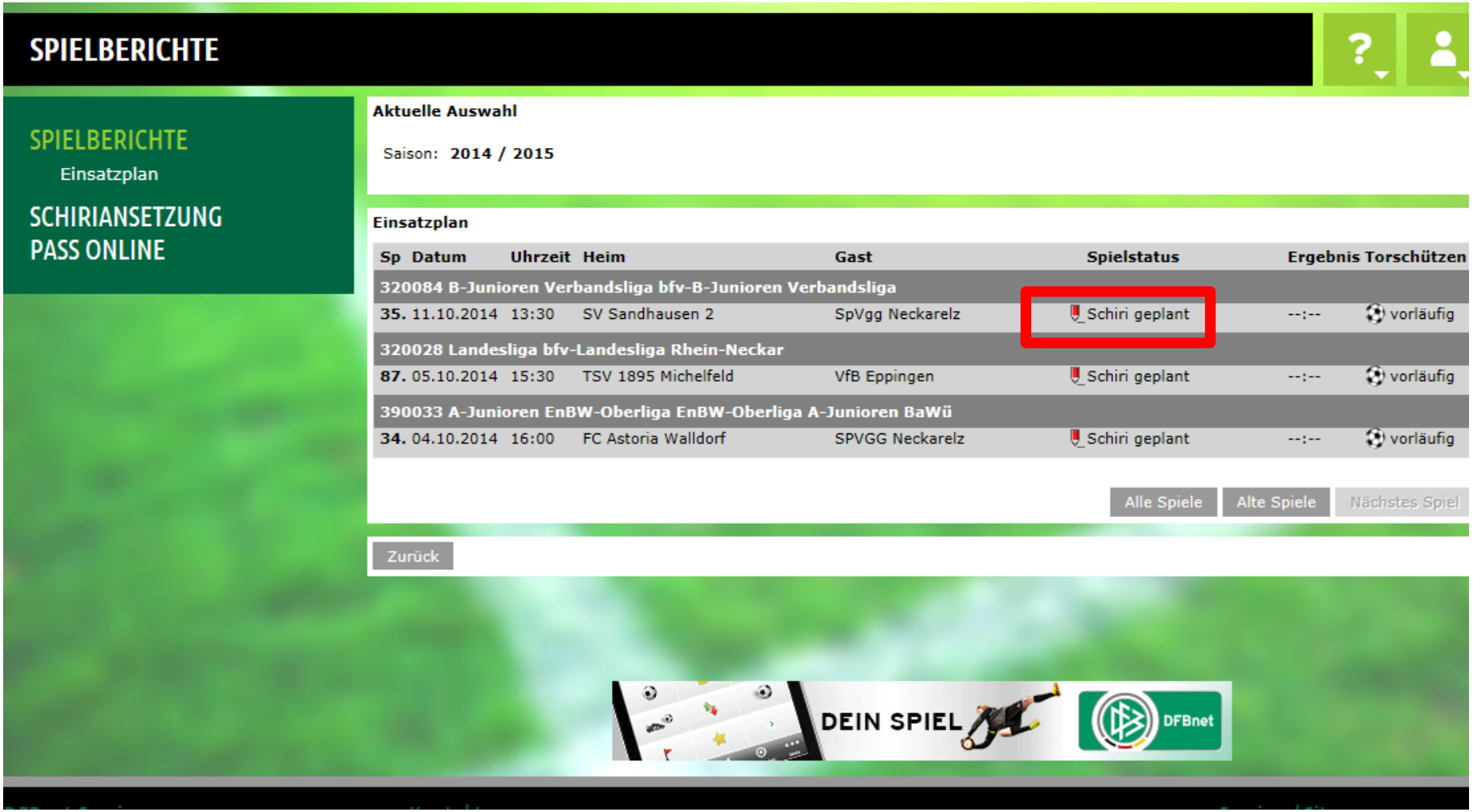
SPIELBERICHTE
SPIELBERICHTE
Einsatzplan
SCHIRIANSETZUNG
PASS ONLINE
Aktuelle Auswahl
Saison: 2014 / 2015
Einsatzplan
Sp Datum Uhrzeit Heim Gast Spielstatus Ergebnis Torschützen
320084 B-Junioren Verbandsliga bfv-B-Junioren Verbandsliga
35. 11.10.2014 13:30 SV Sandhausen 2 SpVgg Neckarelz Schiri geplant --:-- vorläufig
320028 Landesliga bfv-Landesliga Rhein-Neckar
87. 05.10.2014 15:30 TSV 1895 Michelfeld VfB Eppingen Schiri geplant --:-- vorläufig
390033 A-Junioren EnBW-Oberliga EnBW-Oberliga A-Junioren BaWü
34. 04.10.2014 16:00 FC Astoria Walldorf SPVGG Neckarelz Schiri geplant --:-- vorläufig
Alle Spiele
Alte Spiele
Nächstes Spiel
Zurück
DEIN SPIEL
DFBnet

SPIELBERICHTE

SPIELBERICHTE
Einsatzplan
SCHIRIANSETZUNG
PASS ONLINE

Aufstellung | Spielverlauf | Vorkommnisse | Bestätigung | Torschützen | Dokumente

Zurück | Drucken | Aufstellung korrigieren | Speichern

Aktuelle Auswahl

Spieltag - Datum:	**7. -28.09.2014 (Sonntag)**	Begegnung:	**ATSV Mutschelbach - FC Español Karlsruhe**
Freigabestatus:	**Schiedsrichterfreigabe**	Stadion - Ort:	**ATSV Mutschelbach - Karlsbad**

Verantwortliche und sonstige Angaben

Georg Erceg	Trainer	Viktor Göhring
Jörg Konstandin	Trainerassistent	Gianni Paglialonga
	Arzt	
Torsten Bossert	Physiotherapeut	
	Zeugwart	
Tobias Kronenewett	Mannschaftsverantwortlicher	Abel Fernandez
Roland Stucky	Offizieller	
	Doping-Beauftragter	
Claus Walter	Platzordnerobmann	Abel Fernandez

☐ Verantwortliche nicht veröffentlichen ☐

Spieler, die nicht auf der Spielberechtigungsliste stehen (Rü.-Nr., Name, Vorname, Geb.-Datum)

Mannschaftsaufstellungen

Aufstellung Spieler Heim

Nr	Name	Geb. Datum	Hin-weis	L VS	A
1	Baral, Denis	01.07.1991	TW	■	
2	Haxhijaj, Albert	21.03.1991			■

Aufstellung Spieler Gast

Nr	Name	Geb. Datum	Hin-weis	L VS	A
1	Klein, Tobias	20.10.1987	TW		■
3	Palma-Meinzer, Sven	27.11.1987			■

Spieler, die nicht auf der Spielberechtigungsliste stehen (Rü.-Nr., Name, Vorname, Geb.-Datum)

Mannschaftsaufstellungen

Aufstellung Spieler Heim

Nr	Name	Geb. Datum	Hin-weis	L VS	A
1	Baral, Denis	01.07.1991	TW	■	
2	Haxhijaj, Albert	21.03.1991			■
5	Erceg, Hrvoje(georg)	30.04.1980			■
6	Frisch, Max	28.07.1994			■
8	Guthmann, David	12.07.1988	C		■
10	Di Sazio, Francesco	01.08.1989			■
11	Wildenhayn, Felix	16.01.1992			■
12	Kunzmann, Kai	29.06.1991			■
15	Sol, Marc	20.04.1993		■	
27	Lehmann, Kevin	03.02.1992			■
31	Balzer, Manuel	05.05.1993			■

Aufstellung Spieler Gast

Nr	Name	Geb. Datum	Hin-weis	L VS	A
1	Klein, Tobias	20.10.1987	TW		■
3	Palma-Meinzer, Sven	27.11.1987			■
4	Martin Gomez, Ernesto	13.02.1991			■
5	Rayher, Sven	04.08.1990			■
7	Saez Mota, Miguel Angel	16.06.1989			■
9	Wagner, Philipp	11.04.1990	C		■
10	Göhring, Viktor	30.07.1980			■
13	Basibüyük, Agit	04.03.1993			■
16	Gonzalez Japon, Jose Antonio	10.03.1991			■
18	Heinz, Thomas	26.11.1992			■
19	Caballero Lorenzo, Jose Miguel	21.10.1988			■

Aufstellung Auswechselspieler Heim

Nr	Name	Geb. Datum	Hin-weis	L VS	A
83	Seel, Christian	23.04.1983	ETW		■
3	Mekonen, Jonathan	19.05.1993			■
4	Bretzinger, Nico	12.07.1991			■
7	Konstandin, Jonas	22.06.1992			■
9	Caleta, Niko	29.07.1985			■
18	Hinrichsen, Michael	09.04.1989			■

Aufstellung Auswechselspieler Gast

Nr	Name	Geb. Datum	Hin-weis	L VS	A
33	Blanco Gomez, Jonatan	01.09.1993	ETW		■
2	Tiras, Serkan	30.07.1984			■
17	Tijeras Martinez, Jose Carlos	01.01.1992			■
20	Cetinkaya, Murat	30.08.1982			■
23	Benda, Sascha	21.02.1980			■

Mit "Sp" gekennzeichnete Spieler/-in sind laut System gesperrt, die Aufstellung liegt in der Verantwortung des Vereins.

Zurück | Drucken | Aufstellung korrigieren | Speichern

Spielbericht Landesliga Mittelbaden		Teil 1 / Nr. 320092157.00.00- Seite 1/1	Badischer Fußball-Verband
Spieltag : 20 / **Spiel Nr. :** 157	**am:** 03.04.2011	**Original: Geschäftsstelle**	**Sepp-Herberger-Weg 2**
TSV Grunbach	**um:** 15:00	**Bearbeitungsstatus:** Vereinsfreigabe	**76227 Karlsruhe**
Engelsbrand-Grunbach	Meisterschaft	**Bearbeiter/Stand:** 32038080/07.07.2011 14:19	**Telefon null**
Schiedsrichter/in	Markus Werthwein (Rauenberg)	**Hinweise/Fehler:**	**Telefax 0721 40904-24**

Heimverein: TSV Grunbach		Gastverein: TSV 05 Reichenbach
Frank	Trainer/in	Lukas
	Trainerassistent/in	
	Arzt/Ärztin	
Meta	Physiotherapeut/in	
	Zeugwart/in	
Rüdiger	Mannschaftsverantwortliche(r)	Alex
Claudio	Offizielle(r)	Günter
	Spieler, die nicht auf der Spielberechtigungsliste stehen	

Nr.	Zuname	Vorname	Hinweis	VS	A	Geb-Datum	Passnummer	Nr.	Zuname	Vorname	Hinweis	VS	A	Geb-Datum	Passnummer
1	Porcu	Francesco	TW		x	01.04.1984	0083-8623	1	Brosig	Martin	TW		x	05.04.1988	0065-5162
5	Özbey	Samet			x	11.07.1990	0013-9335	2	Franke	Dirk			x	15.11.1990	0071-2296
8	Rus	Teodor			x	30.04.1974	0020-4865	3	Stoitzner	Kevin			x	29.01.1992	0076-2148
10	Rogge	Jens	C		x	04.05.1980	0180-4752	4	Bretzinger	Nico			x	12.07.1991	0014-6155
14	Aksoy	Erdogan			x	27.09.1982	0133-4606	5	Klein	Christian			x	18.08.1978	0010-0906
17	Gülbas	Serhat		x		24.12.1982	0136-9108	6	Müller	Robin			x	31.03.1992	0078-3389
20	Wiedemann	Oliver			x	11.10.1983	0062-1748	7	Anstett	Patrick	C		x	11.01.1982	0015-4880
21	Paseka	Sascha			x	13.03.1984	0044-9344	9	Kunz	Benjamin			x	23.07.1988	9322973
22	Salz	Dominik			x	12.07.1987	0209-6443	10	Merkle	Marius			x	06.11.1991	0208-1093
23	Krause	Benjamin		x		28.05.1984	0022-8132	14	Riedel	Dominik			x	09.01.1993	9378061
24	Bühler	Pascal		x		30.11.1988	0224-3078	15	Papic	Julian			x	26.03.1991	0092-3809
				3	8							0	11		

	Auswechselspieler								Auswechselspieler						
27	Baral	Denis	ETW		x	01.07.1991	0233-9777	21	Blocher	Florian	ETW		x	26.01.1992	0017-4826
4	Frick	Ruben		x		25.10.1987	0013-7728	8	Slotty	Julian			x	06.03.1992	0180-2814
6	Bossert	Christopher			x	26.05.1988	9321239	11	Wagner	Philipp			x	11.04.1990	0017-4770
18	Damaschin	Mihai			x	16.05.1987	0255-1106	12	Jäckh	Fabian			x	06.12.1992	0223-0043
28	Hofmann	Brian		x		26.06.1991	0236-3950	13	Becker	Ruben			x	03.12.1990	9344640
								16	Bandel	Andreas			x	20.06.1982	0044-9184
								17	Scherrer	Marcel			x	25.03.1991	0015-3816
				2	3							0	7		

Bestätigt durch TSV GRUNBACH E.V. 07.07.2011 14:10:48 ohne Unterschrift des Vereinsvertreters

Bestätigt durch Becker, Bernhard 07.07.2011 14:19:47 ohne Unterschrift des Vereinsvertreters

Mannschaftsaufstellungen

Aufstellung Spieler Heim

Nr	Name	Hin-weis	L	VS A	U 23	N EU	F D
1	Nulle, Carsten	TW,C		■			
3	Dieck, Steffen			■	■		
4	Rahn, Matthias			■	■		
5	Müller, Stefan			■			
7	Schmeer, Sebastian			■			
8	Gaede, Enrico			■			
9	Mayer, Andreas			■			
11	Merle, Ingmar			■	■		
13	Pinheiro Coutinho, Ricky			■			
17	Hammann, Nico			■			
20	Gallus, Gabriel			■			

Aufstellung Spieler Gast

Nr	Name	Hin-weis	L	VS A	U 23	N EU	F D
1	Stehling, Tobias	TW		■			
3	Drescher, Thomas			■			
4	Strenkert, Ulrich			■			
5	Tilger, Tim			■			
7	Leopold, Rouven Pierre	C		■			
10	Hertlein, Pascal			■			
13	Velemir, Velibor			■		■	
14	Nguyen, Christopher			■			
15	Talijan, Denis Aleksander			■	■		
18	Wade, Anthony			■			
20	Bari, Salvatore			■			

Aufstellung Auswechselspieler Heim

Nr	Name	Hin-weis	L	VS A	U 23	N EU	F D
12	Schloeffel, Tobias	ETW		■	■		
2	Gundelach, Sebastian			■			
6	Becker, Tobias			■			
14	Senghore, David			■	■		
15	Weingarten, Jannik			■	■		
22	Damm, Tobias			■			
27	Riske, Viktor			■			

Aufstellung Auswechselspieler Gast

Nr	Name	Hin-weis	L	VS A	U 23	N EU	F D
12	Nierstenhöfer, Marcel	ETW		■	■		
6	Grueter, Jonas			■			
9	Yesil, Celal			■	■		
11	Findik, Zahit			■	■		
17	Gschwender, Michel			■	■		
19	Schuelke, Prince			■	■		
22	Uworuya, Ephraim			■			

Mit "Sp" gekennzeichnete Spieler/-in sind laut System gesperrt, die Aufstellung liegt in der Verantwortung des Vereins.

Zurück | Drucken | Aufstellung korrigieren | Speichern

Mannschaftsaufstellungen

Aufstellung Spieler Heim

Nr	Name	Geb. Datum	Hin-weis	L VS	A
30	Schmitt, Jonas	29.04.1991	TW		■
6	Rist, Andreas	02.11.1988			■
7	Tiryaki, Hasan	04.08.1991			■
8	Achtstetter, Kevin	20.05.1991			■
11	Becker, Lukas	06.02.1989			■
12	Guner, Emre	02.01.1994			■
13	Wehrmaker, Kevin	10.12.1991			■
15	Kahraman, Yasin	18.02.1994			■
16	Odiase, Dominique	26.01.1992			■
19	Molle, Patrick	23.09.1995	*		■
22	Odiase, Christopher	11.11.1994			■

Aufstellung Spieler Gast

Nr	Name	Hin-weis	L	VS A	FD

Aufstellung Auswechselspieler Heim

Nr	Name	Geb. Datum	Hin-weis	L VS	A
1	Gänsmantel, Andy	28.06.1993	ETW		■
2	Lange, Max	19.07.1991			■
3	Rehm, Jonas	16.07.1987	C		■
4	Rehm, Felix	16.12.1983			■
5	Sauer, Pierre	26.11.1981			■
9	Sandmann, Levin	18.03.1994			■
10	Herbel, Mirco	29.11.1993			■
14	Dosch, Tim	20.07.1994			■
18	Ciesiolka, Felix	05.07.1995	*		■
20	Marinkas, Patrick	18.10.1991			■
21	Volk, Fabian	31.10.1994			■

Aufstellung Auswechselspieler Gast

Nr	Name	Hin-weis	L	VS A	FD

Mit "Sp" gekennzeichnete Spieler/-in sind laut System gesperrt, die Aufstellung liegt in der Verantwortung des Vereins.

Aufstellung bearbeiten | Kopieren | Aufstellung bearbeiten

Zurück | Presse (pdf) | Drucken | Aufstellung korrigieren | Speichern

Anfangsaufstellung Gast

Spielberechtigungsliste — Stand: 02.02.2011

Nr	Name	Geb. Datum	Hin-weis	VS	A
	Bandel, Tobias	11.09.1991			
	Böttrich, Philipp	19.07.1990			
	Eifert, Marcel	29.09.1979			
	Hartmann, Robin	06.01.1992			
	Hoffmann, Alex	25.10.1992			
	Kleine, Christoph	23.02.1984			
	Kleine, Andreas	16.06.1986			
	Kwasniok, Lukas	12.06.1981			
	Lindemann, Arndt	03.01.1992			
	Partyka, Christian	13.10.1989			
	Schreiber, Adrian	28.01.1987			
	Vogel, Alexander	28.11.1985			
	Weiss, Gino	29.01.1993			
	Wipfler, Kevin	07.05.1991			
				0	14

Aufstellung Spieler

Nr	Name	Geb. Datum	Hin-weis	C	TW	VS	A	n. ö.
1	Brosig, Martin	05.04.1988	TW		☑			
2	Franke, Dirk	15.11.1990						
3	Stoitzner, Kevin	29.01.1992						
4	Bretzinger, Nico	12.07.1991						
5	Klein, Christian	18.08.1978						
6	Müller, Robin	31.03.1992						
7	Anstett, Patrick	11.01.1982	C	☑				
9	Kunz, Benjamin	23.07.1988						
10	Merkle, Marius	06.11.1991						
14	Riedel, Dominik	09.01.1993						
15	Papic, Julian	26.03.1991						
						0	11	

Aufstellung Auswechselspieler

Nr	Name	Geb. Datum	Hin-weis	E TW	VS	A	n. ö.
21	Blocher, Florian	26.01.1992	ETW	☑			
8	Slotty, Julian	06.03.1992					
11	Wagner, Philipp	11.04.1990					
12	Jäckh, Fabian	06.12.1992					
13	Becker, Ruben	03.12.1990					
16	Bandel, Andreas	20.06.1982					

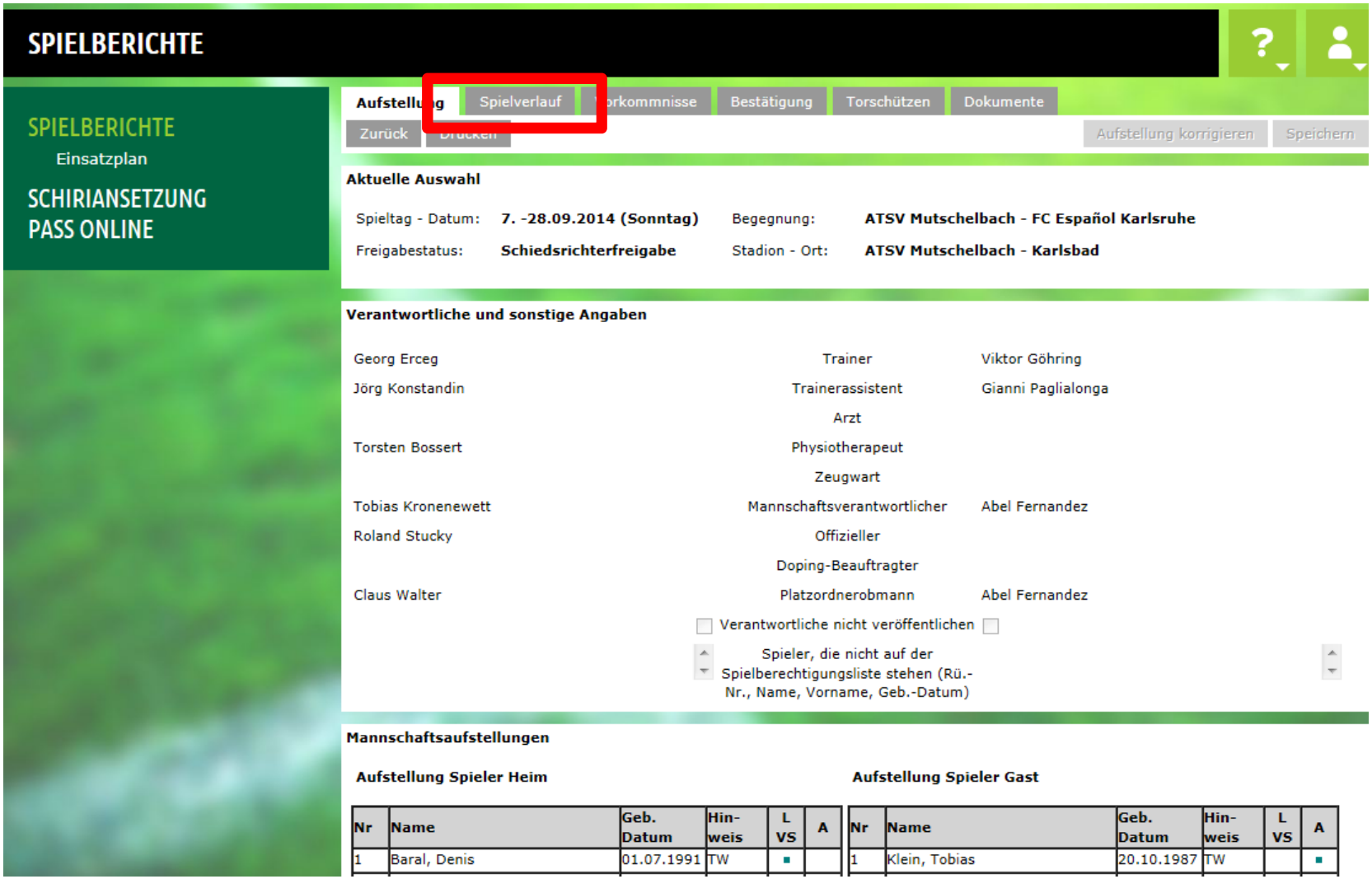
SPIELBERICHTE
SPIELBERICHTE
Einsatzplan
SCHIRIANSETZUNG
PASS ONLINE
Aufstellung
Spielverlauf
Vorkommnisse
Bestätigung
Torschützen
Dokumente
Zurück
Drucken
Aufstellung korrigieren
Speichern
Aktuelle Auswahl
Spieltag - Datum: 7. -28.09.2014 (Sonntag)
Begegnung: ATSV Mutschelbach - FC Español Karlsruhe
Freigabestatus: Schiedsrichterfreigabe
Stadion - Ort: ATSV Mutschelbach - Karlsbad
Verantwortliche und sonstige Angaben
Georg Erceg Trainer Viktor Göhring
Jörg Konstandin Trainerassistent Gianni Paglialonga
Arzt
Torsten Bossert Physiotherapeut
Zeugwart
Tobias Kronenewett Mannschaftsverantwortlicher Abel Fernandez
Roland Stucky Offizieller
Doping-Beauftragter
Claus Walter Platzordnerobmann Abel Fernandez
Verantwortliche nicht veröffentlichen
Spieler, die nicht auf der Spielberechtigungsliste stehen (Rü.-Nr., Name, Vorname, Geb.-Datum)
Mannschaftsaufstellungen
Aufstellung Spieler Heim
Nr Name Geb. Datum Hin-weis L VS A
1 Baral, Denis 01.07.1991 TW
Aufstellung Spieler Gast
Nr Name Geb. Datum Hin-weis L VS A
1 Klein, Tobias 20.10.1987 TW

SPIELBERICHTE

SPIELBERICHTE
Einsatzplan

SCHIRIANSETZUNG
PASS ONLINE

Aufstellung | **Spielverlauf** | Vorkommnisse | Bestätigung | Torschützen | Dokumente

Zurück | Drucken | Presse (csv) | Presse (pdf) | Speichern

Aktuelle Auswahl

Spieltag - Datum:	**7. -28.09.2014 (Sonntag)**	Begegnung:	**ATSV Mutschelbach - FC Español Karlsruhe**
Freigabestatus:	**Schiedsrichterfreigabe**	Stadion - Ort:	**ATSV Mutschelbach - Karlsbad**

Spielverlauf

Spielleitung

Schiedsrichter	Schiedsrichterassistent 1	Schiedsrichterassistent 2	Vierter Offizieller
Fabian Ebert (Neckarhausen	Christian Sälzler	Markus Götz	

Schiedsrichter und Assistenten nicht veröffentlichen: ☑

Spielzeiten:

Beginn:	15:10	
Nachspielzeit:		
1. Halbzeit:	1	Minuten
2. Halbzeit:	2	Minuten
Ende:	16:57	

Ergebnisse:

Spielergebnis:	Normales Ergebnis	
	Heim:Gast	
Zur Halbzeit:	0	: 0
Endergebnis	0	: 0

Durchgeführte Kontrollen:

Schuhe:	i.O. ◉	n.i.O ○	Bericht
Spielfeld:	i.O. ◉	n.i.O ○	Bericht

Schiedsrichterkosten:

Fahrtkosten:	€
SR-/SRA-Spesen:	€
Gesamt	€

Meldung über besonders faires Verhalten: ☐ siehe Bericht

Sonstige Vorkommnisse

Anpfiff 15 Uhr 10 da beide Mannschaften erst um 15 Uhr zur Passkontrolle in den Kabinen waren.
Spieler ohne Pass, mit amtlich anerkanntem Dokument: FC Espanol Karlsruhe: Nr.7 und Nr. 19.
Beim Pass der Nr. 7 (Saez Mota, M.) von FC Espanol Karlsruhe war der Stempel nicht auf, sondern unter der Folie.

Meldung über besonders faires Verhalten: ☐ siehe Bericht

Sonstige Vorkommnisse

Anpfiff 15 Uhr 10 da beide Mannschaften erst um 15 Uhr zur Passkontrolle in den Kabinen waren.
Spieler ohne Pass, mit amtlich anerkanntem Dokument: FC Espanol Karlsruhe: Nr.7 und Nr. 19.
Beim Pass der Nr. 7 (Saez Mota, M.) von FC Espanol Karlsruhe war der Stempel nicht auf, sondern unter der Folie.

Eingesetzte Auswechselspieler Heim

Bearbeiten

Zeit	Nr		für Nr.	
46.	4	Bretzinger	31	Balzer
68.	3	Mekonen	15	Sol
77.	18	Hinrichsen	10	Di Sazio

Eingesetzte Auswechselspieler Gast

Bearbeiten

Zeit	Nr		für Nr.	
64.	17	Tijeras Martinez	18	Heinz
73.	20	Cetinkaya	16	Gonzalez Japon
79.	23	Benda	13	Basibüyük

Verwarnungen Heim

Bearbeiten

Zeit	Nr		Grund
55.	15	Sol	Foulspiel
69.	27	Lehmann	Foulspiel

Verwarnungen Gast

Bearbeiten

Zeit	Nr		Grund
76.	13	Basibüyük	Foulspiel

Feldverweise nach Gelb-Roter Karte Heim

Bearbeiten

Zeit	Nr	Grund	Bericht

Feldverweise nach Gelb-Roter Karte Gast

Bearbeiten

Zeit	Nr	Grund	Bericht

Feldverweise nach Roter Karte Heim

Bearbeiten

Zeit	Nr	Grund	Bericht

Feldverweise nach Roter Karte Gast

Bearbeiten

Zeit	Nr	Grund	Bericht

Zurück | Drucken | Presse (csv) | Presse (pdf) | Bestätigen | Speichern

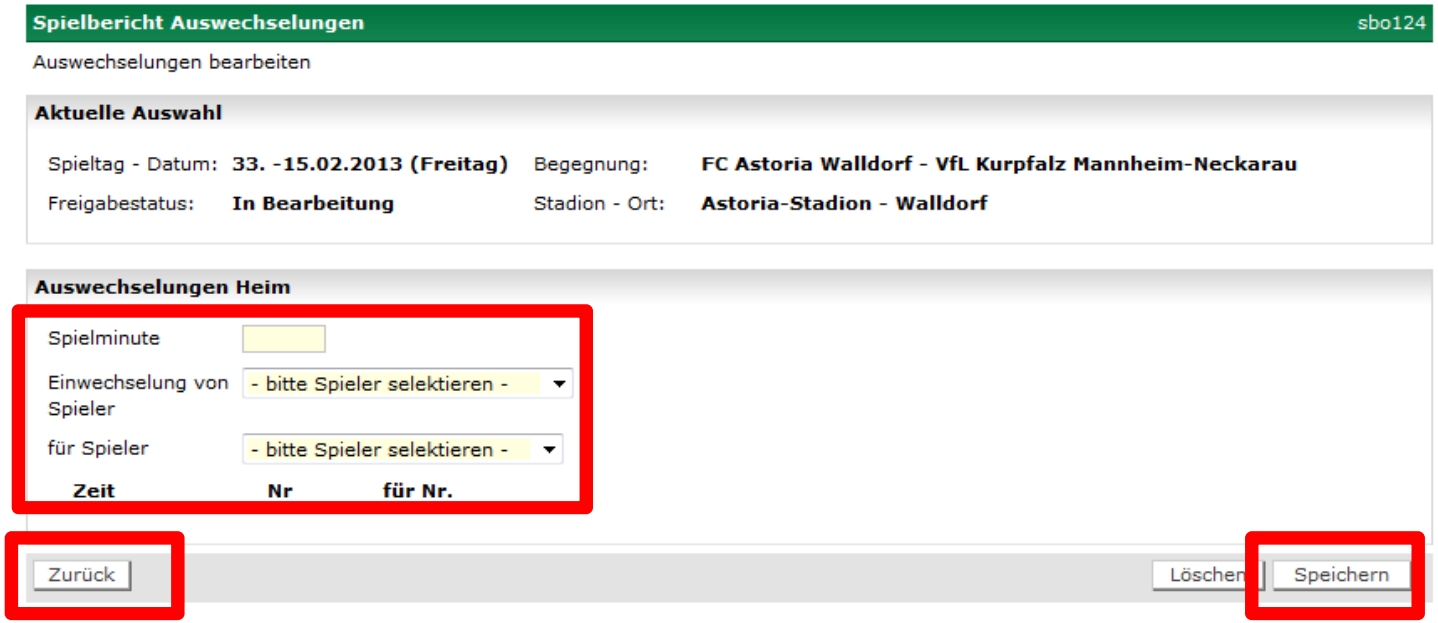
Spielbericht Auswechselungen
sbo124
Auswechselungen bearbeiten
Aktuelle Auswahl
Spieltag - Datum: 33. -15.02.2013 (Freitag)
Begegnung: FC Astoria Walldorf - VfL Kurpfalz Mannheim-Neckarau
Freigabestatus: In Bearbeitung
Stadion - Ort: Astoria-Stadion - Walldorf
Auswechselungen Heim
Spielminute
Einwechselung von Spieler
- bitte Spieler selektieren -
für Spieler
- bitte Spieler selektieren -
Zeit
Nr
für Nr.
Zurück
Löschen
Speichern

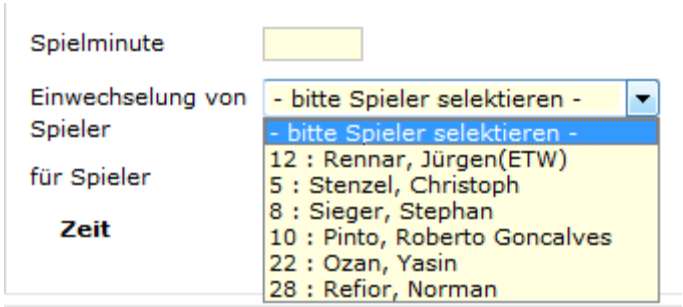
Spielminute
Einwechselung von Spieler
- bitte Spieler selektieren -
für Spieler
Zeit
- bitte Spieler selektieren -
12 : Rennar, Jürgen(ETW)
5 : Stenzel, Christoph
8 : Sieger, Stephan
10 : Pinto, Roberto Goncalves
22 : Ozan, Yasin
28 : Refior, Norman

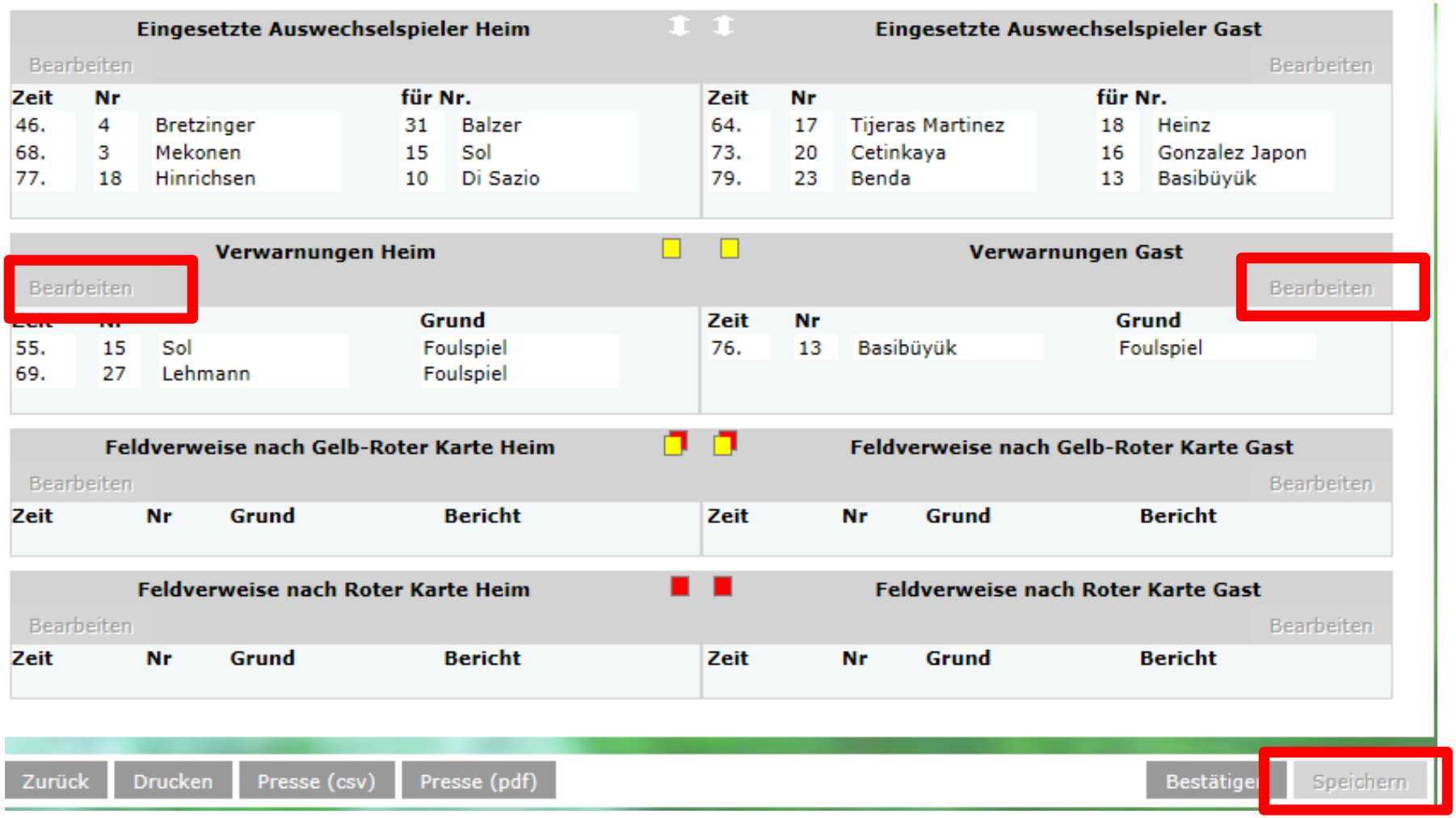

Eingesetzte Auswechselspieler Heim

Bearbeiten

Zeit	Nr		für Nr.	
46.	4	Bretzinger	31	Balzer
68.	3	Mekonen	15	Sol
77.	18	Hinrichsen	10	Di Sazio

Eingesetzte Auswechselspieler Gast

Bearbeiten

Zeit	Nr		für Nr.	
64.	17	Tijeras Martinez	18	Heinz
73.	20	Cetinkaya	16	Gonzalez Japon
79.	23	Benda	13	Basibüyük

Verwarnungen Heim

Bearbeiten

Zeit	Nr		Grund
55.	15	Sol	Foulspiel
69.	27	Lehmann	Foulspiel

Verwarnungen Gast

Bearbeiten

Zeit	Nr		Grund
76.	13	Basibüyük	Foulspiel

Feldverweise nach Gelb-Roter Karte Heim

Bearbeiten

Zeit	Nr	Grund	Bericht

Feldverweise nach Gelb-Roter Karte Gast

Bearbeiten

Zeit	Nr	Grund	Bericht

Feldverweise nach Roter Karte Heim

Bearbeiten

Zeit	Nr	Grund	Bericht

Feldverweise nach Roter Karte Gast

Bearbeiten

Zeit	Nr	Grund	Bericht

Zurück | Drucken | Presse (csv) | Presse (pdf) | Bestätigen | Speichern

Verwarnungen bearbeiten

Aktuelle Auswahl

Spieltag - Datum:	**3. -13.07.2013 (Samstag)**	Begegnung:	**SG HD-Kirchheim - FC Astoria Walldorf**
Freigabestatus:	**In Bearbeitung**	Stadion - Ort:	**Sportzentrum HD-Süd - Heidelberg**

Verwarnungen Heim

Spielminute

für Spieler - bitte Spieler selektieren -

Grund

Zeit	Nr	Grund

Zurück

Löschen Speichern

- bitte Spieler selektieren -
- bitte Spieler selektieren -
12 : Rennar, Jürgen(ETW)
5 : Stenzel, Christoph
8 : Sieger, Stephan
10 : Pinto, Roberto Goncalves
22 : Ozan, Yasin
28 : Refior, Norman

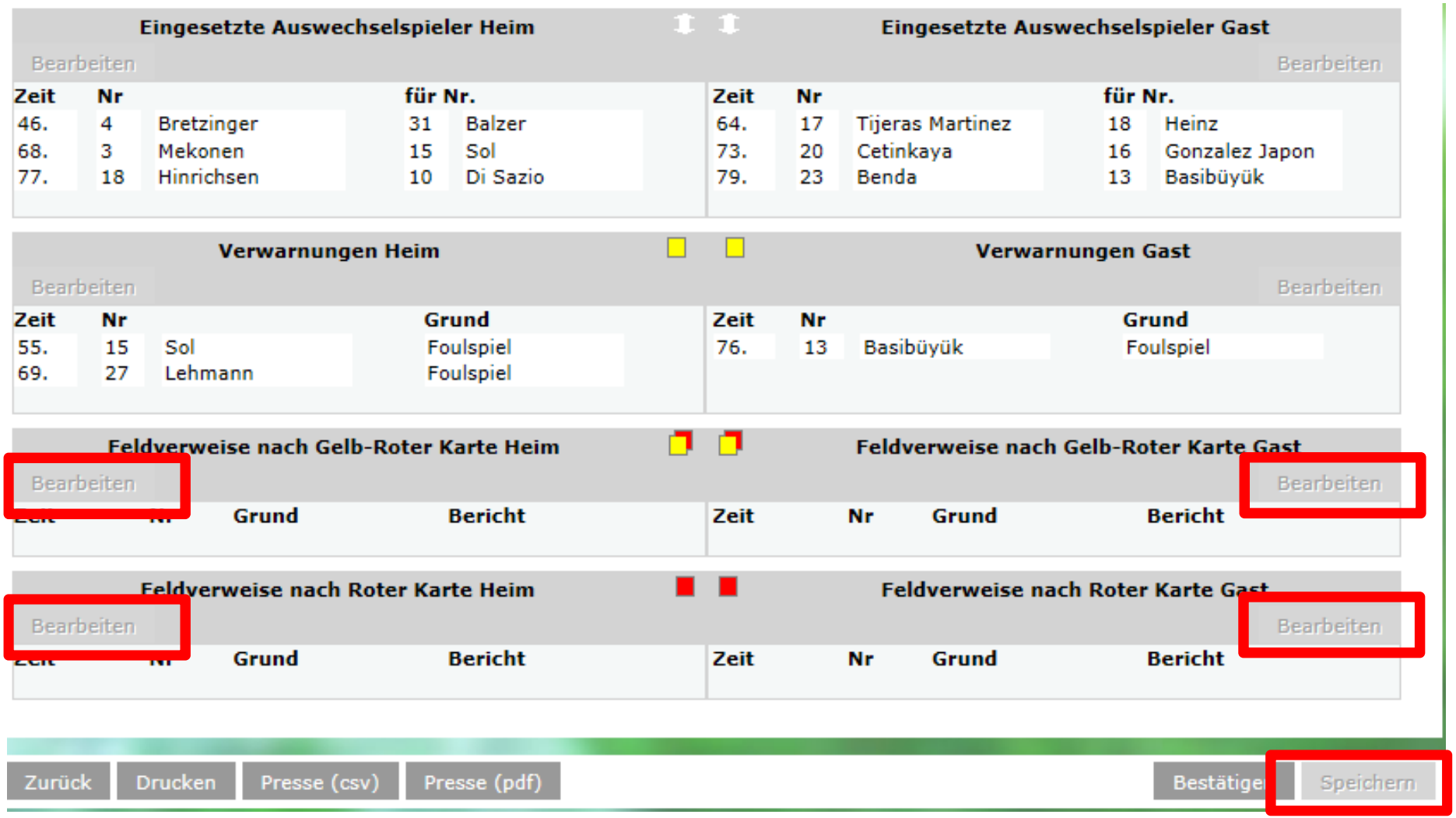

Eingesetzte Auswechselspieler Heim

Bearbeiten

Zeit	Nr		für Nr.	
46.	4	Bretzinger	31	Balzer
68.	3	Mekonen	15	Sol
77.	18	Hinrichsen	10	Di Sazio

Eingesetzte Auswechselspieler Gast

Bearbeiten

Zeit	Nr		für Nr.	
64.	17	Tijeras Martinez	18	Heinz
73.	20	Cetinkaya	16	Gonzalez Japon
79.	23	Benda	13	Basibüyük

Verwarnungen Heim

Bearbeiten

Zeit	Nr		Grund
55.	15	Sol	Foulspiel
69.	27	Lehmann	Foulspiel

Verwarnungen Gast

Bearbeiten

Zeit	Nr		Grund
76.	13	Basibüyük	Foulspiel

Feldverweise nach Gelb-Roter Karte Heim

Bearbeiten

Zeit	Nr	Grund	Bericht

Feldverweise nach Gelb-Roter Karte Gast

Bearbeiten

Zeit	Nr	Grund	Bericht

Feldverweise nach Roter Karte Heim

Bearbeiten

Zeit	Nr	Grund	Bericht

Feldverweise nach Roter Karte Gast

Bearbeiten

Zeit	Nr	Grund	Bericht

Zurück | Drucken | Presse (csv) | Presse (pdf) | Bestätigen | Speichern

Aufstellung | Spielverlauf | Vorkommnisse | estätigung | Torschützen | Dokumente

Zurück | Drucken | Aufstellung korrigieren | Speichern

Aktuelle Auswahl

Spieltag - Datum:	**7. -28.09.2014 (Sonntag)**	Begegnung:	**ATSV Mutschelbach - FC Español Karlsruhe**
Freigabestatus:	**Schiedsrichterfreigabe**	Stadion - Ort:	**ATSV Mutschelbach - Karlsbad**

Verantwortliche und sonstige Angaben

Georg Erceg	Trainer	Viktor Göhring
Jörg Konstandin	Trainerassistent	Gianni Paglialonga
	Arzt	
Torsten Bossert	Physiotherapeut	
	Zeugwart	
Tobias Kronenewett	Mannschaftsverantwortlicher	Abel Fernandez
Roland Stucky	Offizieller	
	Doping-Beauftragter	
Claus Walter	Platzordnerobmann	Abel Fernandez

☐ Verantwortliche nicht veröffentlichen ☐

Spieler, die nicht auf der Spielberechtigungsliste stehen (Rü.-Nr., Name, Vorname, Geb.-Datum)

Mannschaftsaufstellungen

Aufstellung Spieler Heim

Nr	Name	Geb. Datum	Hin-weis	L VS	A
1	Baral, Denis	01.07.1991	TW	■	
2	Haxhiiai, Albert	21.03.1991			■

Aufstellung Spieler Gast

Nr	Name	Geb. Datum	Hin-weis	L VS	A
1	Klein, Tobias	20.10.1987	TW		■
3	Palma-Meinzer, Sven	27.11.1987			■

Aufstellung | Spielverlauf | **Vorkommnisse** | Bestätigung | Torschützen | Dokumente

Zurück | Drucken | Presse (csv) | Presse (pdf) | Freigeben | Speichern

Aktuelle Auswahl

Spieltag - Datum:	**7. -28.09.2014 (Sonntag)**	Begegnung:	**ATSV Mutschelbach - FC Español Karlsruhe**
Freigabestatus:	**Schiedsrichterfreigabe**	Stadion - Ort:	**ATSV Mutschelbach - Karlsbad**

Vorkommnisse

Die nachfolgenden Fragen werden zu statistischen Zwecken erhoben, befreien nicht von der Anfertigung eines Sonderberichts und stellen keine sportgerichtlichen oder rechtlichen Bewertungen dar.

Gibt es eine Meldung zu Gewalthandlungen und/oder Diskriminierung? (z.B. Spieler greift Spieler an, Spieler greift SR an.)

Nein ☑ Ja ☐

Falls ja, benennen Sie bitte den Vorfall (Mehrfachnennung möglich)?

☐ Gewalthandlung ☐ Diskriminierung

Wer war gemäß Ihrer Meldung augenscheinlich beteiligt?

	Spieler	Schiedsrichter	Zuschauer	Trainer/Betreuer/Funktionär
Beschuldigte(r)	☐	☐	☐	☐
Geschädigte(r)	☐	☐	☐	☐

Hatte das Vorkommnis einen Spielabbruch zur Folge? ☐

Zurück | Drucken | Presse (csv) | Presse (pdf) | Freigeben | Speichern

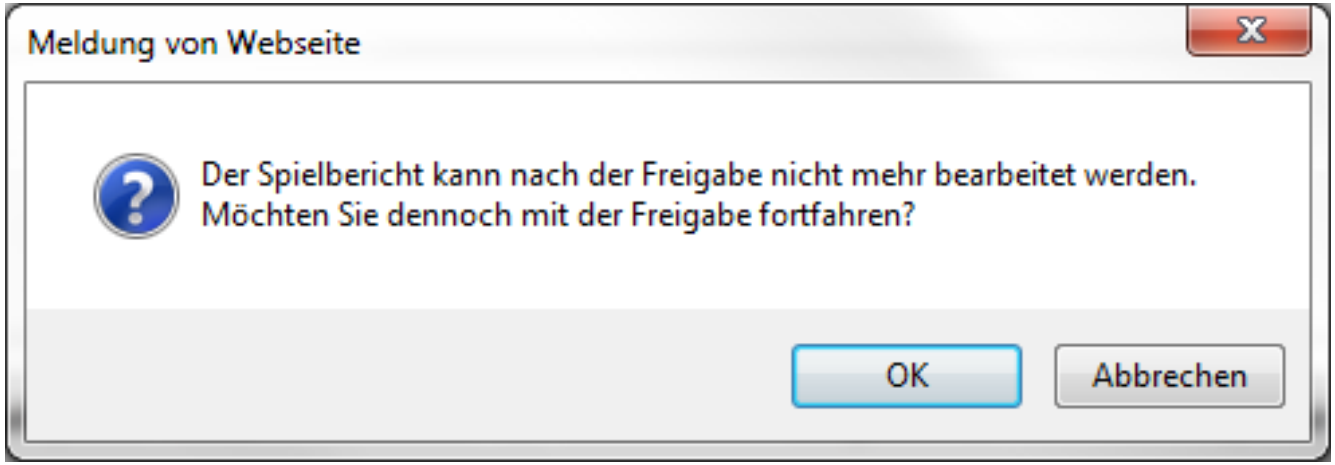
Meldung von Webseite
Der Spielbericht kann nach der Freigabe nicht mehr bearbeitet werden.
Möchten Sie dennoch mit der Freigabe fortfahren?
OK
Abbrechen

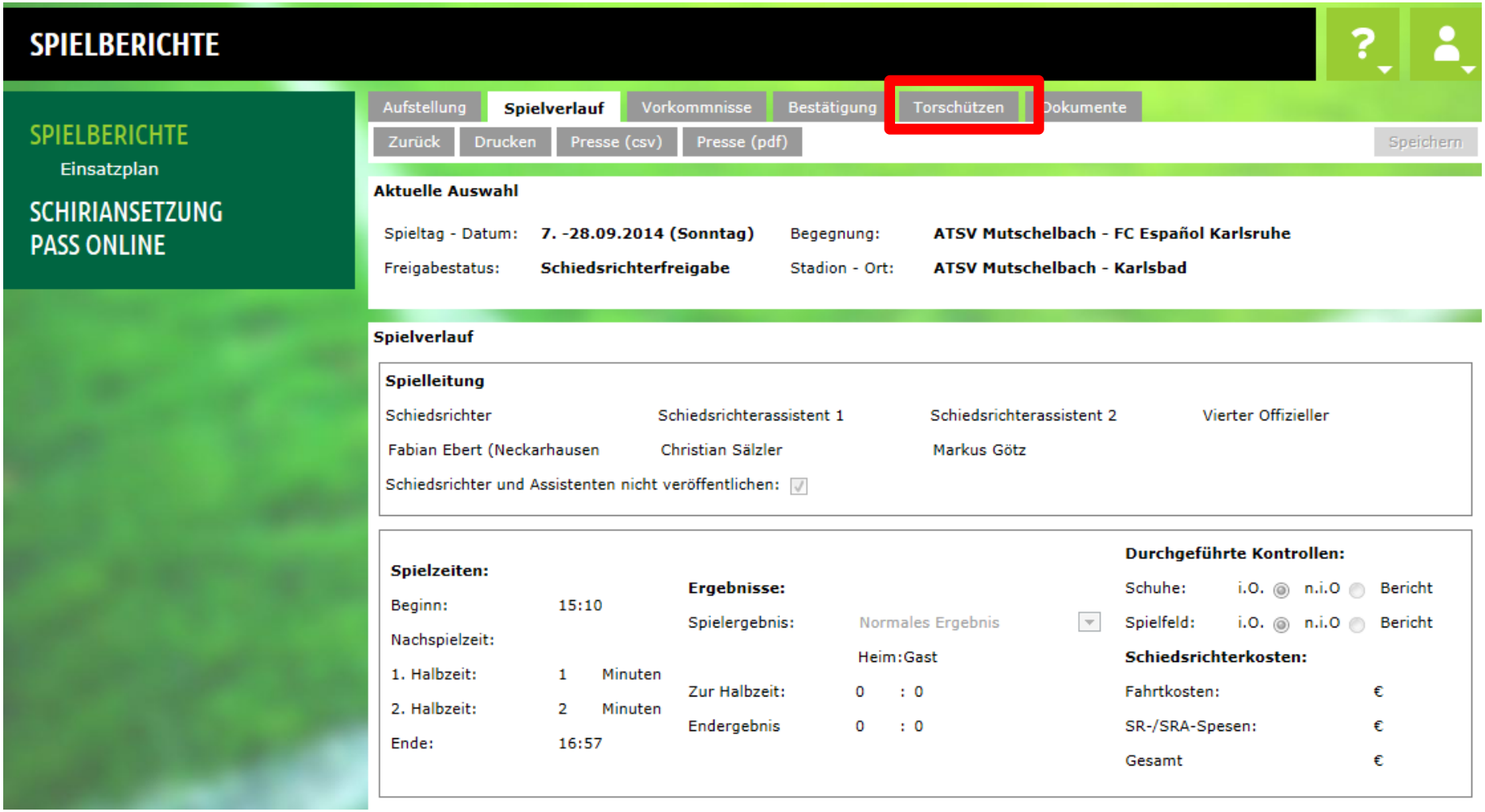
SPIELBERICHTE
SPIELBERICHTE
Einsatzplan
SCHIRIANSETZUNG
PASS ONLINE
Aufstellung
Spielverlauf
Vorkommnisse
Bestätigung
Torschützen
Dokumente
Zurück
Drucken
Presse (csv)
Presse (pdf)
Speichern
Aktuelle Auswahl
Spieltag - Datum: 7. -28.09.2014 (Sonntag)
Begegnung: ATSV Mutschelbach - FC Español Karlsruhe
Freigabestatus: Schiedsrichterfreigabe
Stadion - Ort: ATSV Mutschelbach - Karlsbad
Spielverlauf
Spielleitung
Schiedsrichter
Schiedsrichterassistent 1
Schiedsrichterassistent 2
Vierter Offizieller
Fabian Ebert (Neckarhausen
Christian Sälzler
Markus Götz
Schiedsrichter und Assistenten nicht veröffentlichen:
Spielzeiten:
Beginn: 15:10
Nachspielzeit:
1. Halbzeit: 1 Minuten
2. Halbzeit: 2 Minuten
Ende: 16:57
Ergebnisse:
Spielergebnis: Normales Ergebnis
Heim:Gast
Zur Halbzeit: 0 : 0
Endergebnis 0 : 0
Durchgeführte Kontrollen:
Schuhe: i.O. n.i.O Bericht
Spielfeld: i.O. n.i.O Bericht
Schiedsrichterkosten:
Fahrtkosten: €
SR-/SRA-Spesen: €
Gesamt €

DFBnet

Spielbericht

Anwender: 32sr0015 (Fabian Ebert) <Sicherheitsstufe niedrig>

- Spielberichte
- Spielplanauswahl
- Schiriansetzung
- Abmelden

Service

- Hilfsangebote
- Passwort ändern
- Benutzerdaten ändern
- Impressum

Session / Sitzung

Begonnen um 07:56

Ablauf um 08:25

Torschützen

sbo131

Hier können Sie die Torschützen bearbeiten

Aufstellung | Spielverlauf | Bestätigung | **Torschützen** | Dokumente

Aktuelle Auswahl

Spieltag - Datum:	**30. -30.05.2013 (Donnerstag)**	Begegnung:	**SV Sandhausen U23 - FC Zuzenhausen**
Freigabestatus:	**Schiedsrichterfreigabe**	Stadion - Ort:	**Walter-Rheinhard-Stadion - Sandhausen**

Torschützen bearbeiten

Spielminute

Art: Tor ◉ Eigentor ○ Strafstoßtor ○ Elfmeterschießen ○

für Spieler Heim: - bitte Spieler selektieren -

für Spieler Gast: - bitte Spieler selektieren -

Zeit	Nr.		Art	Spielstand	Zeit	Nr.		Art
				0:1	4.	11	Prommer	Standard
10.	21			1:1				
28.	5			2:1				
				3:1				
				3:2	46.	11	Prommer	Standard
77.	14			3:2				
79.	5			3:2				

- bitte Spieler selektieren -
- bitte Spieler selektieren -
- 12 : Rennar, Jürgen(ETW)
- 5 : Stenzel, Christoph
- 8 : Sieger, Stephan
- 10 : Pinto, Roberto Goncalves
- 22 : Ozan, Yasin
- 28 : Refior, Norman

Status: vorläufig ○ vollständig ◉

Zurück | Speichern | Löschen

100%

Spielbericht Teil 2 sbo121

Hier können Sie den S

Aufstellung | **Spielverlauf** | Bestätigung | Torschützen | Dokumente

Zurück | Drucken | Presse (csv) | Presse (pdf) | Freigeben | Speichern

Aktuelle Auswahl

Spieltag - Datum: **4. -21.08.2012 (Dienstag)** Begegnung: **KSV Hessen Kassel - 1.FC Eschborn**

Freigabestatus: **Schiedsrichterfreigabe** Stadion - Ort: **Auestadion - Kassel**

Spielverlauf

Spielleitung

Schiedsrichter	Schiedsrichterassistent 1	Schiedsrichterassistent 2	Vierter Offizieller
Andreas Bischof (Külsheim-H	Ivo Leonhardt	Fabian Ebert	

Spielzeiten:

Beginn: 19:00

Nachspielzeit:

1. Halbzeit: 1 Minuten

2. Halbzeit: 2 Minuten

Ende: 20:47

Ergebnisse:

Spielergebnis: Normales Ergebnis

	Heim		Gast
Zur Halbzeit:	0	:	0
Endergebnis	1	:	0

Durchgeführte Kontrollen:

Schuhe: i.O. n.i.O Bericht

Spielfeld: i.O. n.i.O Bericht

Zuschauer:

Anzahl: 3200

Schiedsrichterkosten:

Fahrtkosten: €

SR-/SRA-Spesen: €

Gesamt €

Spielbericht Verbandsliga		Teil 2 / Nr. 320001238.00.00 - Seite 1/1	Bearbeitungsstatus:	Schiedsrichterfreigabe
Spieltag: 30 / Spiel Nr.: 238	am: 30.05.2013	Original: Geschäftsstelle	Bearbeiter/Stand:	32sr0015/30.05.2013
Walter-Rheinhard-Stadion	Meisterschaft		Hinweise/Fehler:	

Schiedsrichter/in	Fabian Ebert (Neckarhausen)	Durchgeführte Kontrollen:		
Schiedsrichterassistent/in 1	Thomas Schneider	Schuhe	i.O : ⊗	n.i.O :
Schiedsrichterassistent/in 2	Kevin Solert	Spielfeld	i.O : ⊗	n.i.O :

Für die Richtigkeit der Eintragungen und für die Übereinstimmung mit den verbandsrechtlichen Regelungen ist ausschließlich der Verein verantwortlich. Der Schiedsrichter haftet nicht für die Richtigkeit der Eintragungen, unbeschadet seiner formalen Prüfungspflicht gemäß den Richtlinien der Spielordnung des DFB und den Durchführungsbestimmungen zur DFB-Spielordnung

Spielzeiten		Ergebnisse	
Beginn	17:00	Normales Ergebnis	
Nachspielzeit 1. Halbzeit:	1'	Zur Halbzeit:	2:1
Nachspielzeit 2. Halbzeit:	3'		
Ende:	18:48	Endergebnis:	4:2

Schiedsrichterkosten:		
Fahrtkosten	Euro	0,00
SR-/SRA-Spesen:	Euro	0,00
Gesamt	Euro	0,00

Heimverein: SV Sandhausen U23

Eingesetzte Auswechselspieler

Zeit	Nr.	Name	Für Nr. / Name	
43.	7	Can	18	Ayaloglu
77.	10	Just	12	Klotz
83.	16	Iseni	21	Özdemir

Verwarnungen

Zeit	Nr.	Name	Grund
25.	18	Ayaloglu	Unsportlichkeit

Gastverein: FC Zuzenhausen

Eingesetzte Auswechselspieler

Zeit	Nr.	Name	Für Nr. / Name	
46.	12	Rippel	7	Glasnovic
72.	13	Röger	9	Gehrig
81.	19	Heinlein	6	Mahrt

Verwarnungen

Zeit	Nr.	Name	Grund

Fair ist mehr

Meldung über besonders faires Verhalten

Sonstige Vorkommnisse

Die Nr. 1 (Hiegl, M.), Nr. 12 (Klotz, N.) und Nr. 14 (Busch, M.) vom SV Sandhausen hatten keinen Spielerpass und wiesen sich mit einem gültigen Lichtbildausweis aus.

Unterschrift des Vertreters des Heimvereins nach Kenntnisnahme

Unterschrift des Vertreters des Gastvereins nach Kenntnisnahme

Bestätigt durch Ebert, Fabian 30.05.2013 19:03:33 ohne Unterschrift des Schiedsrichters/der Schiedsrichterin

Sonderbericht hochladen

Hier können Sie den Spielverlauf bearbeiten

Aufstellung | **Spielverlauf** | Bestätigung | Torschützen | Dokumente

Zurück | Drucken | Presse (csv) | Presse (pdf) | Freigeben | Speichern

Aktuelle Auswahl

Spieltag - Datum: **4. -21.08.2012 (Dienstag)** Begegnung: **KSV Hessen Kassel - 1.FC Eschborn**

Freigabestatus: **Schiedsrichterfreigabe** Stadion - Ort: **Auestadion - Kassel**

Spielverlauf

Spielleitung

Schiedsrichter	Schiedsrichterassistent 1	Schiedsrichterassistent 2	Vierter Offizieller
Andreas Bischof (Külsheim-H	Ivo Leonhardt	Fabian Ebert	

Spielzeiten:

Beginn: 19:00

Nachspielzeit:

1. Halbzeit: 1 Minuten

2. Halbzeit: 2 Minuten

Ende: 20:47

Ergebnisse:

Spielergebnis: Normales Ergebnis

Heim:Gast

Zur Halbzeit: 0 : 0

Endergebnis 1 : 0

Durchgeführte Kontrollen:

Schuhe: i.O. n.i.O Bericht

Spielfeld: i.O. n.i.O Bericht

Zuschauer:

Anzahl: 3200

Schiedsrichterkosten:

Fahrtkosten: €

SR-/SRA-Spesen: €

Gesamt €

Aufstellung | Spielverlauf | Vorkommnisse | Bestätigung | Torschützen | **Dokumente**

Aktuelle Auswahl

Spieltag - Datum:	**7. -28.09.2014 (Sonntag)**	Begegnung:	**ATSV Mutschelbach - FC Español Karlsruhe**
Freigabestatus:	**Schiedsrichterfreigabe**	Stadion - Ort:	**ATSV Mutschelbach - Karlsbad**

Dokumente

Datei: Durchsuchen...

Bezeichnung:

Kategorie: Sonderbericht

Datei hochladen

Gespeicherte Dateien

		Dateiname	Bezeichnung	Kategorie:	Benutzer	Zeitpunkt
		ATSV Mutschelbach - FC Espanol Karlsruhe.pdf	SR-Spesenquittung ATSV Mutschelbach FC Espanol Karlsruhe	Spesendokument	Ebert, Fabian (32sr0015)	28.09.2014 19:40:42

Zurück

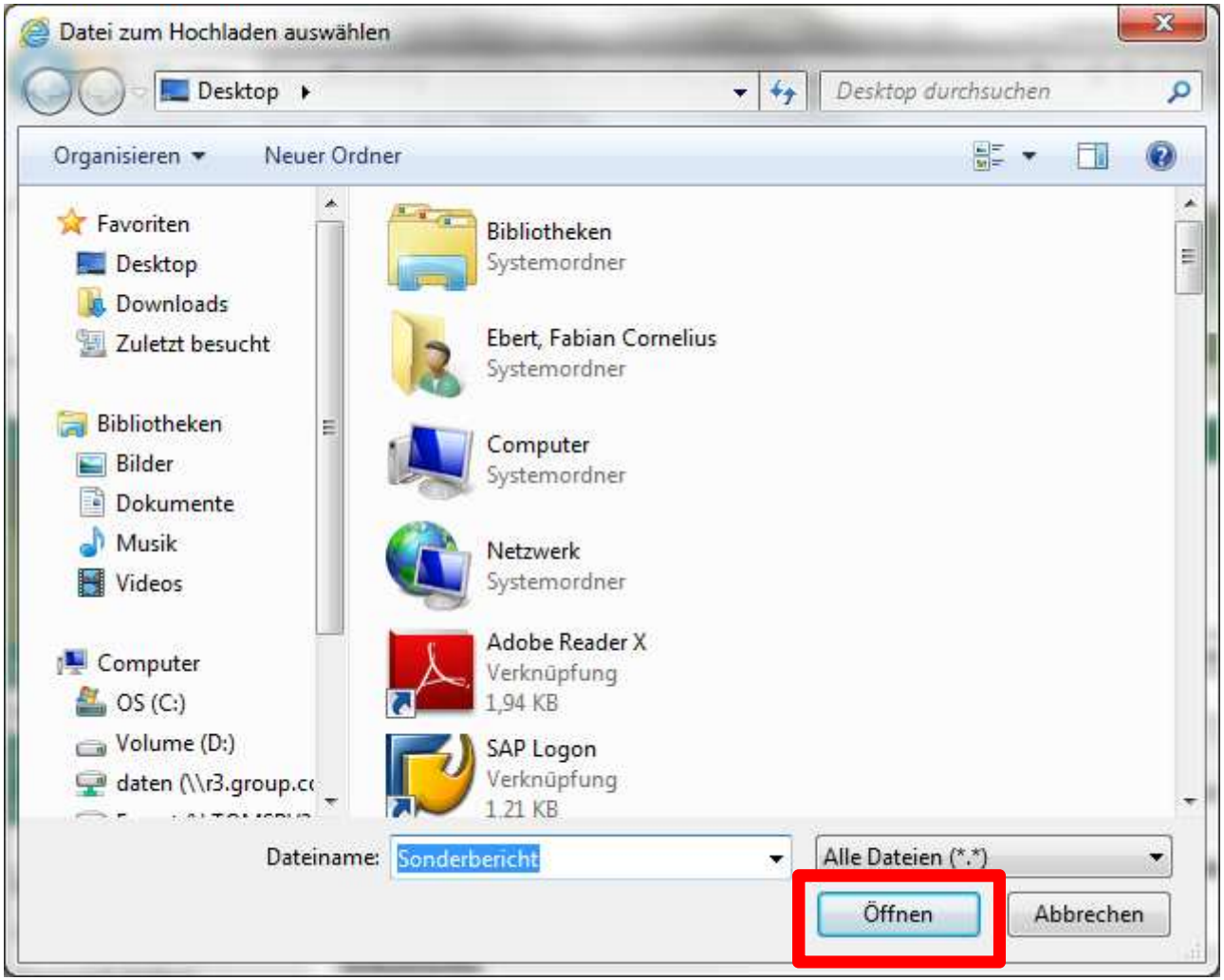
Datei zum Hochladen auswählen
Desktop
Desktop durchsuchen
Organisieren
Neuer Ordner
Favoriten
Desktop
Downloads
Zuletzt besucht
Bibliotheken
Bilder
Dokumente
Musik
Videos
Computer
OS (C:)
Volume (D:)
daten (\\r3.group.c
Bibliotheken
Systemordner
Ebert, Fabian Cornelius
Systemordner
Computer
Systemordner
Netzwerk
Systemordner
Adobe Reader X
Verknüpfung
1,94 KB
SAP Logon
Verknüpfung
1,21 KB
Dateiname:
Sonderbericht
Alle Dateien (*.*)
Öffnen
Abbrechen

Aufstellung | Spielverlauf | Vorkommnisse | Bestätigung | Torschützen | **Dokumente**

Aktuelle Auswahl

Spieltag - Datum:	**7. -28.09.2014 (Sonntag)**	Begegnung:	**ATSV Mutschelbach - FC Español Karlsruhe**
Freigabestatus:	**Schiedsrichterfreigabe**	Stadion - Ort:	**ATSV Mutschelbach - Karlsbad**

Dokumente

Datei: Durchsuchen...

Bezeichnung:

Kategorie: Sonderbericht

Datei hochladen

Gespeicherte Dateien

		Dateiname	Bezeichnung	Kategorie:	Benutzer	Zeitpunkt
		ATSV Mutschelbach - FC Espanol Karlsruhe.pdf	SR-Spesenquittung ATSV Mutschelbach FC Espanol Karlsruhe	Spesendokument	Ebert, Fabian (32sr0015)	28.09.2014 19:40:42

Zurück

DFBnet
SpielPLUS
Partner DFBnet und FUSSBALL.DE
Deutsche Post
SCHIRIANSETZUNG

Anmeldung

DFBnet
SpielPLUS
SCHIRIANSETZUNG
Willkommen.
SPIELBERICHTE
SCHIRIANSETZUNG
Eigene Daten
PASS ONLINE

DFBnet
SpielPLUS
SCHIRIANSETZUNG > EIGENE DATEN > ...
SPIELBERICHTE
SCHIRIANSETZUNG
Eigene Daten
Stammdaten
Einstellungen
PASS ONLINE
Staffel Kurzbz.
Rolle
- alle Rollen -
Datum ab
30.09.2014
Zeitraum
2 Wochen
suche
Datum | Staffel Spielk. | Tag | Nr. | Heim Spielstätte | Gast | Erg. | Schiedsrichter | Kosten | Aktion
Sa, 04.10.2014 16:00 | AJOLBW1 390033 034 | 6 | 034 | FC Astoria Walldorf Astoria-Stadion | SPVGG Neckarelz | | SR Fabian Ebert SRA1 Matteo Münkel SRA2 Christian Sälzler
So, 05.10.2014 15:30 | LLRN 320028 087 | 10 | 087 | TSV 1895 Michelfeld TSV Michelfeld | VfB Eppingen | | SR Fabian Ebert SRA1 Matteo Münkel SRA2 Markus Götz
Sa, 11.10.2014 13:30 | BJVL1 320084 035 | 6 | 035 | SV Sandhausen 2 Sportanlage | SpVgg Neckarelz | | SR Fabian Ebert
So, 12.10.2014 15:00 | LLRN 320028 099 | 11 | 099 | SV Rohrbach/S SV Rohrbach/S | VfB St.Leon | | SR Fabian Ebert SRA1 Andreas Bügel SRA2 Markus Götz
Seite 1 / 1 (4 Treffer insgesamt)
Report erzeugen
Vollständigen Einsatzplan drucken

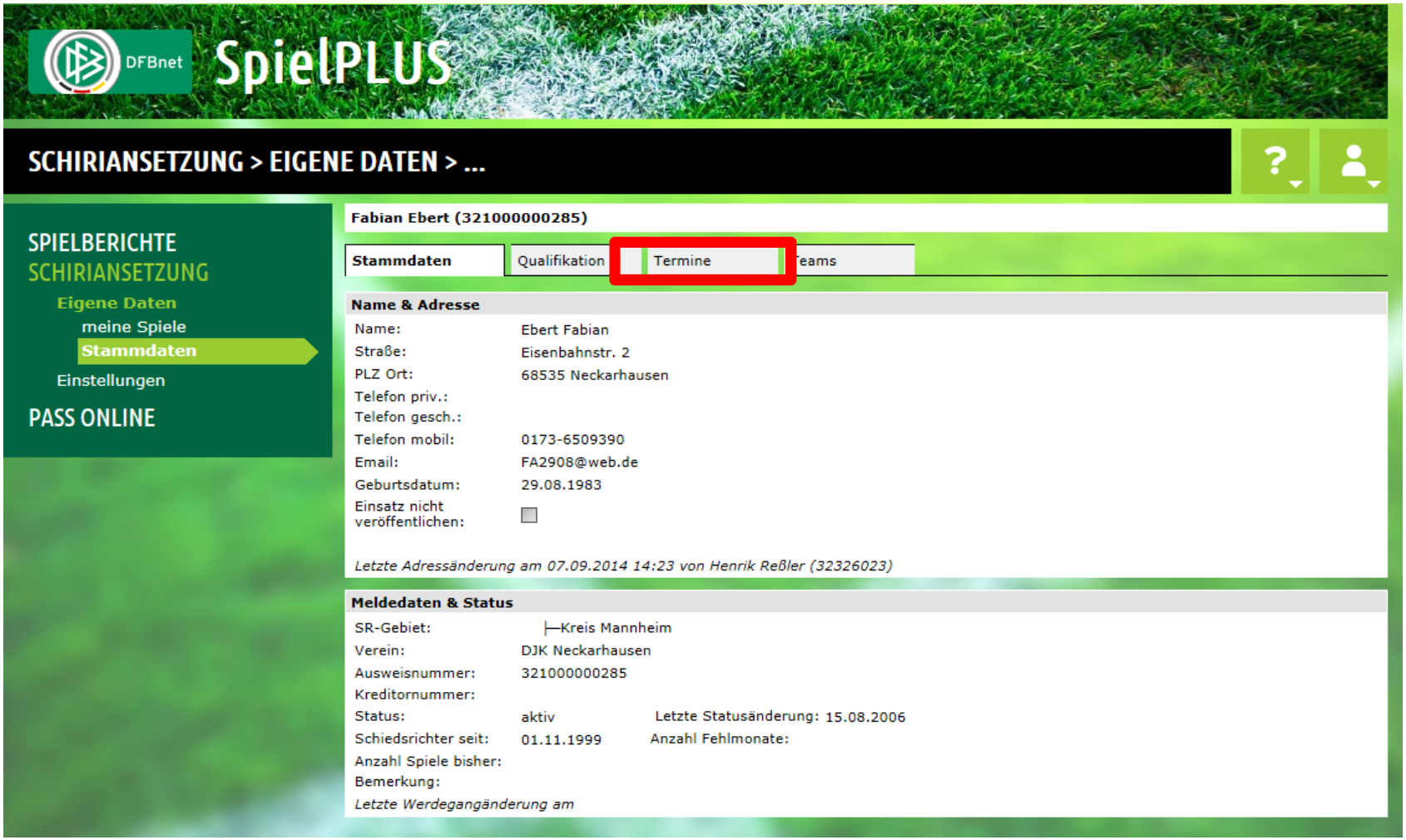
DFBnet
SpielPLUS
SCHIRIANSETZUNG > EIGENE DATEN > ...
SPIELBERICHTE
SCHIRIANSETZUNG
Eigene Daten
meine Spiele
Stammdaten
Einstellungen
PASS ONLINE
Fabian Ebert (321000000285)
Stammdaten
Qualifikation
Termine
Teams
Name & Adresse
Name: Ebert Fabian
Straße: Eisenbahnstr. 2
PLZ Ort: 68535 Neckarhausen
Telefon priv.:
Telefon gesch.:
Telefon mobil: 0173-6509390
Email: FA2908@web.de
Geburtsdatum: 29.08.1983
Einsatz nicht veröffentlichen:
Letzte Adressänderung am 07.09.2014 14:23 von Henrik Reßler (32326023)
Meldedaten & Status
SR-Gebiet: ├─Kreis Mannheim
Verein: DJK Neckarhausen
Ausweisnummer: 321000000285
Kreditornummer:
Status: aktiv
Letzte Statusänderung: 15.08.2006
Schiedsrichter seit: 01.11.1999
Anzahl Fehlmonate:
Anzahl Spiele bisher:
Bemerkung:
Letzte Werdegangänderung am

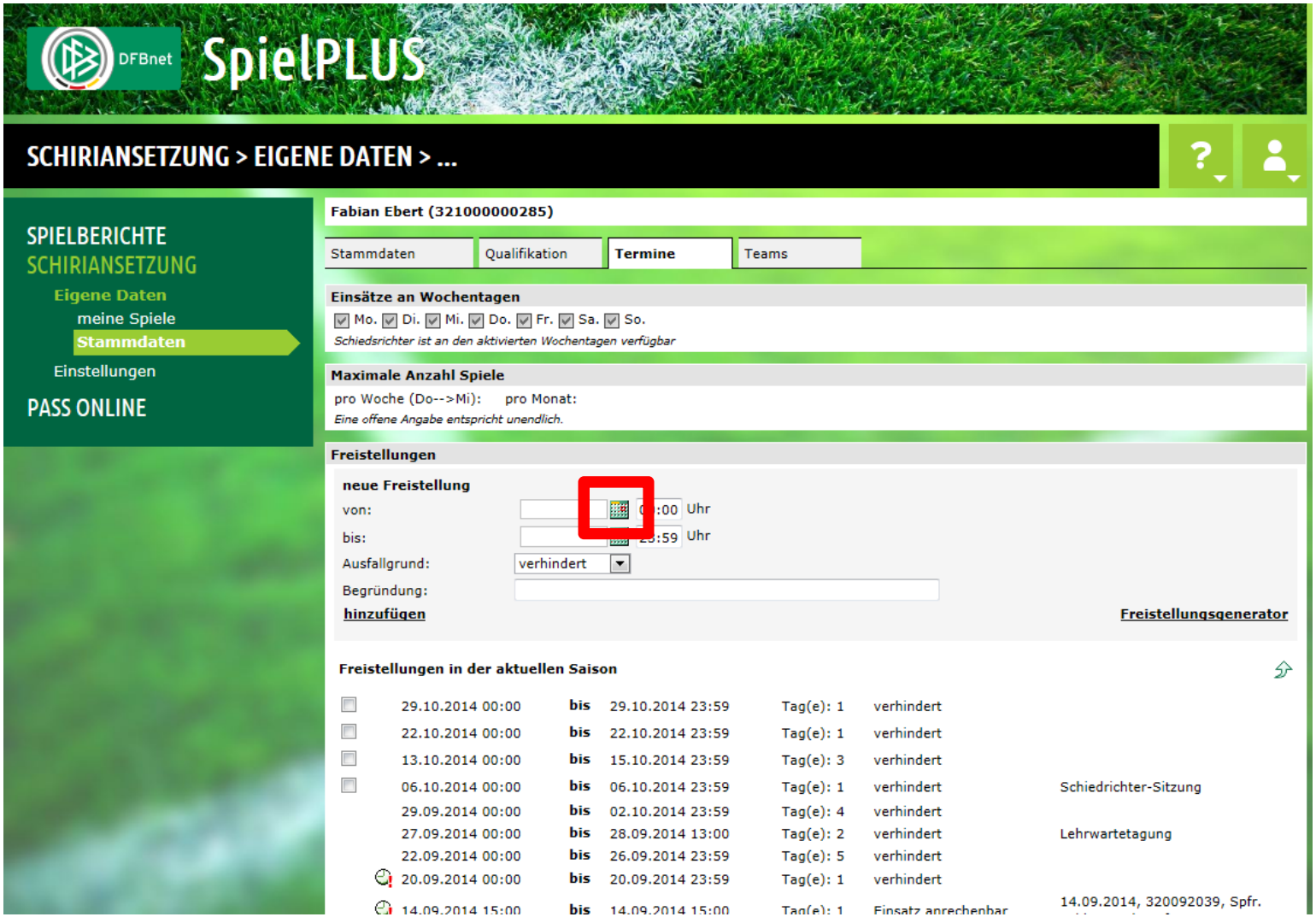
DFBnet
SpielPLUS
SCHIRIANSETZUNG > EIGENE DATEN > ...
SPIELBERICHTE
SCHIRIANSETZUNG
Eigene Daten
meine Spiele
Stammdaten
Einstellungen
PASS ONLINE
Fabian Ebert (321000000285)
Stammdaten
Qualifikation
Termine
Teams
Einsätze an Wochentagen
Mo. Di. Mi. Do. Fr. Sa. So.
Schiedsrichter ist an den aktivierten Wochentagen verfügbar
Maximale Anzahl Spiele
pro Woche (Do-->Mi): pro Monat:
Eine offene Angabe entspricht unendlich.
Freistellungen
neue Freistellung
von: 0:00 Uhr
bis: 23:59 Uhr
Ausfallgrund: verhindert
Begründung:
hinzufügen
Freistellungsgenerator
Freistellungen in der aktuellen Saison
29.10.2014 00:00 bis 29.10.2014 23:59 Tag(e): 1 verhindert
22.10.2014 00:00 bis 22.10.2014 23:59 Tag(e): 1 verhindert
13.10.2014 00:00 bis 15.10.2014 23:59 Tag(e): 3 verhindert
06.10.2014 00:00 bis 06.10.2014 23:59 Tag(e): 1 verhindert Schiedrichter-Sitzung
29.09.2014 00:00 bis 02.10.2014 23:59 Tag(e): 4 verhindert
27.09.2014 00:00 bis 28.09.2014 13:00 Tag(e): 2 verhindert Lehrwartetagung
22.09.2014 00:00 bis 26.09.2014 23:59 Tag(e): 5 verhindert
20.09.2014 00:00 bis 20.09.2014 23:59 Tag(e): 1 verhindert
14.09.2014 15:00 bis 14.09.2014 15:00 Tag(e): 1 Einsatz anrechenbar 14.09.2014, 320092039, Spfr.

Kalender - Windows Intern...
https://www.dfbnet.org/sria/jsdate.do?o
Oktober, 2014
Mo Di Mi Do Fr Sa So
1 2 3 4 5
6 7 8 9 10 11 12
13 14 15 16 17 18 19
20 21 22 23 24 25 26
27 28 29 30 31
100%

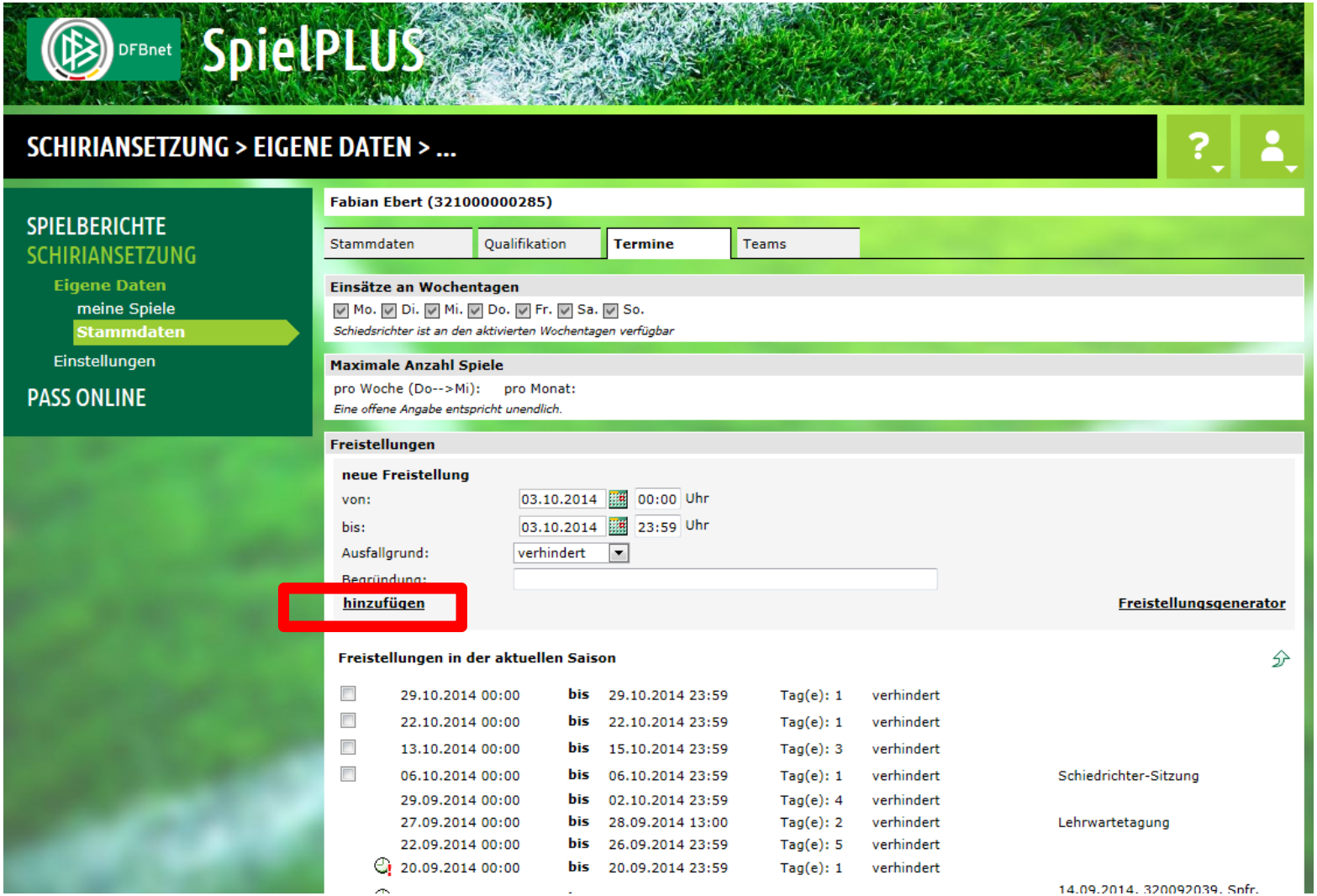
DFBnet
SpielPLUS
SCHIRIANSETZUNG > EIGENE DATEN > ...
SPIELBERICHTE
SCHIRIANSETZUNG
Eigene Daten
meine Spiele
Stammdaten
Einstellungen
PASS ONLINE
Fabian Ebert (321000000285)
Stammdaten
Qualifikation
Termine
Teams
Einsätze an Wochentagen
Mo. Di. Mi. Do. Fr. Sa. So.
Schiedsrichter ist an den aktivierten Wochentagen verfügbar
Maximale Anzahl Spiele
pro Woche (Do-->Mi): pro Monat:
Eine offene Angabe entspricht unendlich.
Freistellungen
neue Freistellung
von: 03.10.2014 00:00 Uhr
bis: 03.10.2014 23:59 Uhr
Ausfallgrund: verhindert
Begründung:
hinzufügen
Freistellungsgenerator
Freistellungen in der aktuellen Saison
29.10.2014 00:00 bis 29.10.2014 23:59 Tag(e): 1 verhindert
22.10.2014 00:00 bis 22.10.2014 23:59 Tag(e): 1 verhindert
13.10.2014 00:00 bis 15.10.2014 23:59 Tag(e): 3 verhindert
06.10.2014 00:00 bis 06.10.2014 23:59 Tag(e): 1 verhindert Schiedrichter-Sitzung
29.09.2014 00:00 bis 02.10.2014 23:59 Tag(e): 4 verhindert
27.09.2014 00:00 bis 28.09.2014 13:00 Tag(e): 2 verhindert Lehrwartetagung
22.09.2014 00:00 bis 26.09.2014 23:59 Tag(e): 5 verhindert
20.09.2014 00:00 bis 20.09.2014 23:59 Tag(e): 1 verhindert

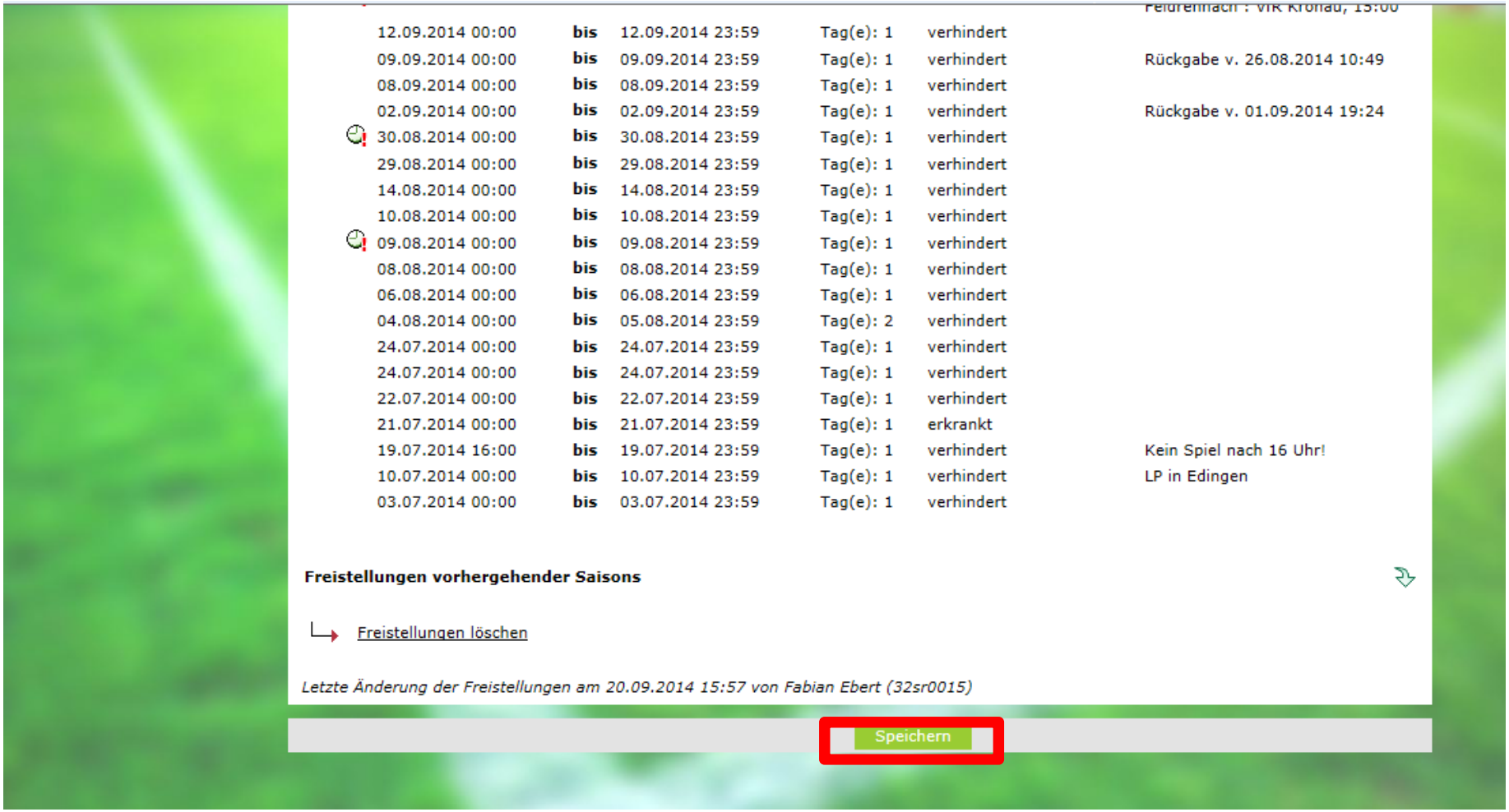

					Feldrennach : VfR Kronau, 15:00
12.09.2014 00:00	bis	12.09.2014 23:59	Tag(e): 1	verhindert	
09.09.2014 00:00	bis	09.09.2014 23:59	Tag(e): 1	verhindert	Rückgabe v. 26.08.2014 10:49
08.09.2014 00:00	bis	08.09.2014 23:59	Tag(e): 1	verhindert	
02.09.2014 00:00	bis	02.09.2014 23:59	Tag(e): 1	verhindert	Rückgabe v. 01.09.2014 19:24
30.08.2014 00:00	bis	30.08.2014 23:59	Tag(e): 1	verhindert	
29.08.2014 00:00	bis	29.08.2014 23:59	Tag(e): 1	verhindert	
14.08.2014 00:00	bis	14.08.2014 23:59	Tag(e): 1	verhindert	
10.08.2014 00:00	bis	10.08.2014 23:59	Tag(e): 1	verhindert	
09.08.2014 00:00	bis	09.08.2014 23:59	Tag(e): 1	verhindert	
08.08.2014 00:00	bis	08.08.2014 23:59	Tag(e): 1	verhindert	
06.08.2014 00:00	bis	06.08.2014 23:59	Tag(e): 1	verhindert	
04.08.2014 00:00	bis	05.08.2014 23:59	Tag(e): 2	verhindert	
24.07.2014 00:00	bis	24.07.2014 23:59	Tag(e): 1	verhindert	
24.07.2014 00:00	bis	24.07.2014 23:59	Tag(e): 1	verhindert	
22.07.2014 00:00	bis	22.07.2014 23:59	Tag(e): 1	verhindert	
21.07.2014 00:00	bis	21.07.2014 23:59	Tag(e): 1	erkrankt	
19.07.2014 16:00	bis	19.07.2014 23:59	Tag(e): 1	verhindert	Kein Spiel nach 16 Uhr!
10.07.2014 00:00	bis	10.07.2014 23:59	Tag(e): 1	verhindert	LP in Edingen
03.07.2014 00:00	bis	03.07.2014 23:59	Tag(e): 1	verhindert	

Freistellungen vorhergehender Saisons

Freistellungen löschen

Letzte Änderung der Freistellungen am 20.09.2014 15:57 von Fabian Ebert (32sr0015)

Speichern